

Normering centrale examens vo

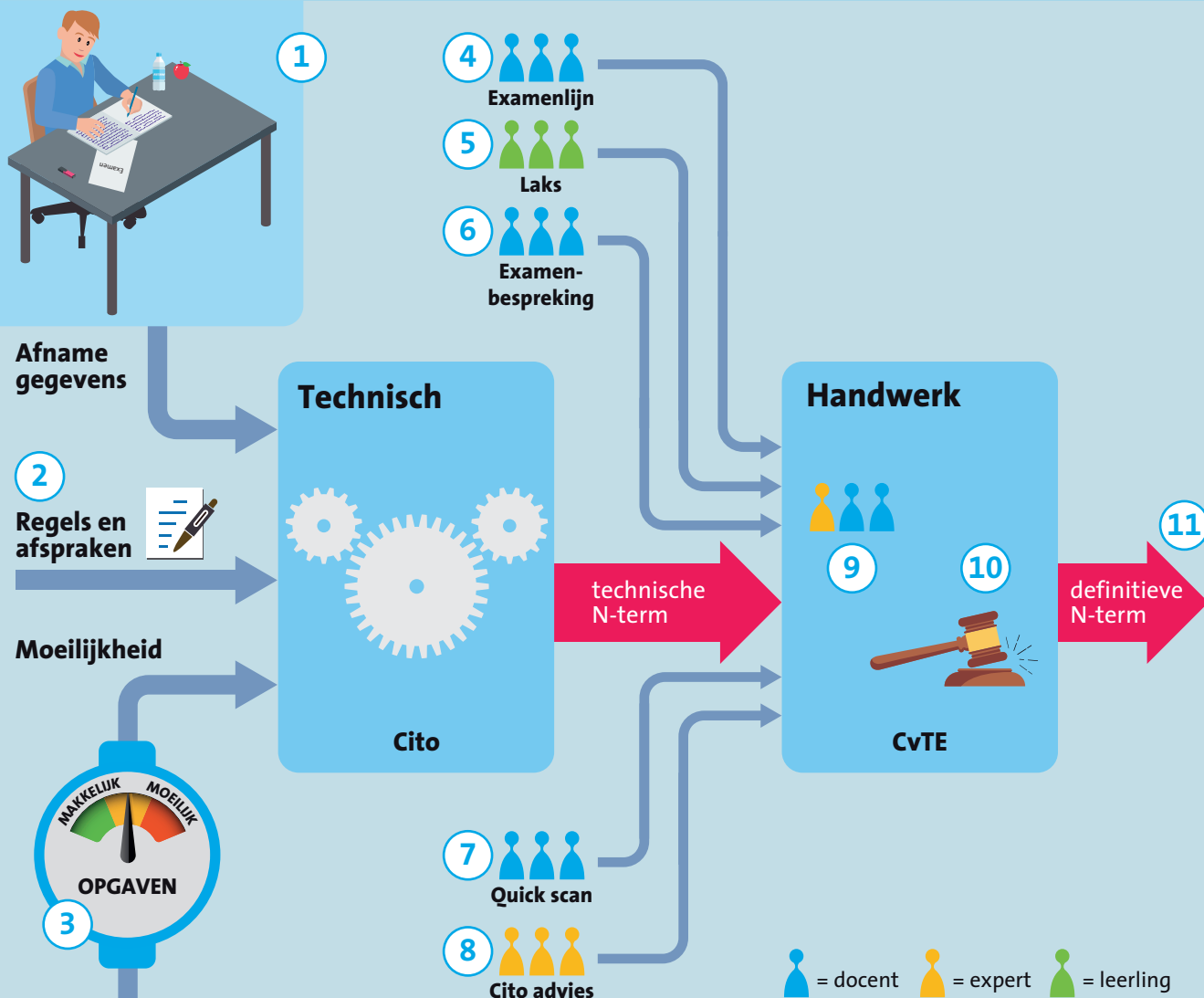

- 1** Docenten geven scores per vraag van hun leerlingen door aan Cito m.b.v. Wolf.
- 2** Cito doet voorstellen voor regels en afspraken voor de normering. CvTE stelt deze vast. Ze zijn te vinden op toetswijzer.nl. Het technisch normeringsadvies volgt zodoende rechtstreeks uit de afnamegegevens.
- 3** Cito verzamelt extra informatie over de moeilijkheid van de vragen voorafgaand aan de normering.
- 4** Docenten kunnen via de examenlijst vragen, opmerkingen en klachten doorgeven.
- 5** Leerlingen kunnen via LAKS vragen, opmerkingen en klachten doorgeven.
- 6** Examenbespreking door vakvereniging.
- 7** Het oordeel van docenten over het examen wordt in Wolf ingevuld.
- 8** Cito geeft advies over de normering aan CvTE.
- 9** Vaststellingscommissie bekijkt of er een aanpassing van de technische N-term noodzakelijk is afgaande op input uit het veld (4, 5, 6 en 7).
- 10** CvTE-leiding zorgt dat over vakken heen consistent wordt omgegaan met de gegevens en de geluiden uit het veld en stelt de definitieve N-term vast.
- 11** De definitieve N-term wordt gepubliceerd. Bij elke score kan nu het CE-cijfer bepaald worden.